PESAN UNTUK PEMBACA SEKALIAN

TEORI SIFAT BERDASARKAN GOLONGAN DARAH INI BUKAN ATAS DASAR ILMIAH. KAMI HARAP PEMIKIRAN SEDERHANA TENTANG GOLONGAN DARAH (A SIMPLE THINKING ABOUT BLOOD TYPE) INI DAPAT DINIKMATI SEBAGAI HIBURAN SEMATA.

072

#01 TES KESEHATAN

BESOK, KELAS 1 DI PELAJARAN 1 DAN 2 ADA TES KESEHATAN,

JADI KALIAN TIDAK BOLEH MAKAN APAPUN DARI JAM 7 PAGI.

BUU-MALAS

BESOK PELAJARAN CEPAT SE-LESAI?

KALAU LEWAT JAM 7 MINUM BOLEH?

KALAU MAKAN BUAH?

SNACK IKAN KERING ATAU KACANG-

MAKAN MANIS ATAU KENYAL?

KAMU JANGAN MAKAN APAPUN-

YANG SEPERTI INI?

TANYA SAMA AHLI GIZI-

GRRR-

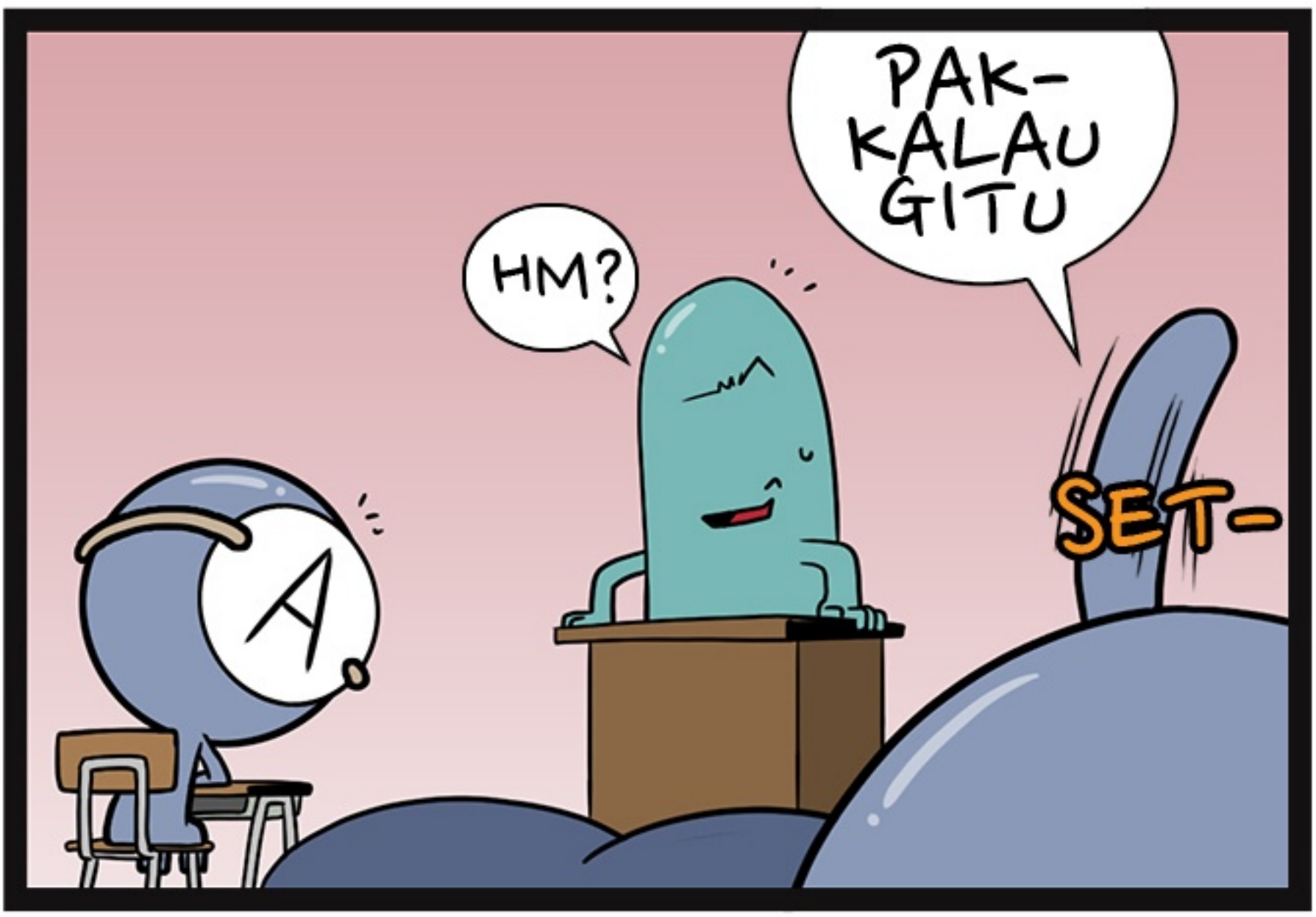

HARI TES KESEHATAN

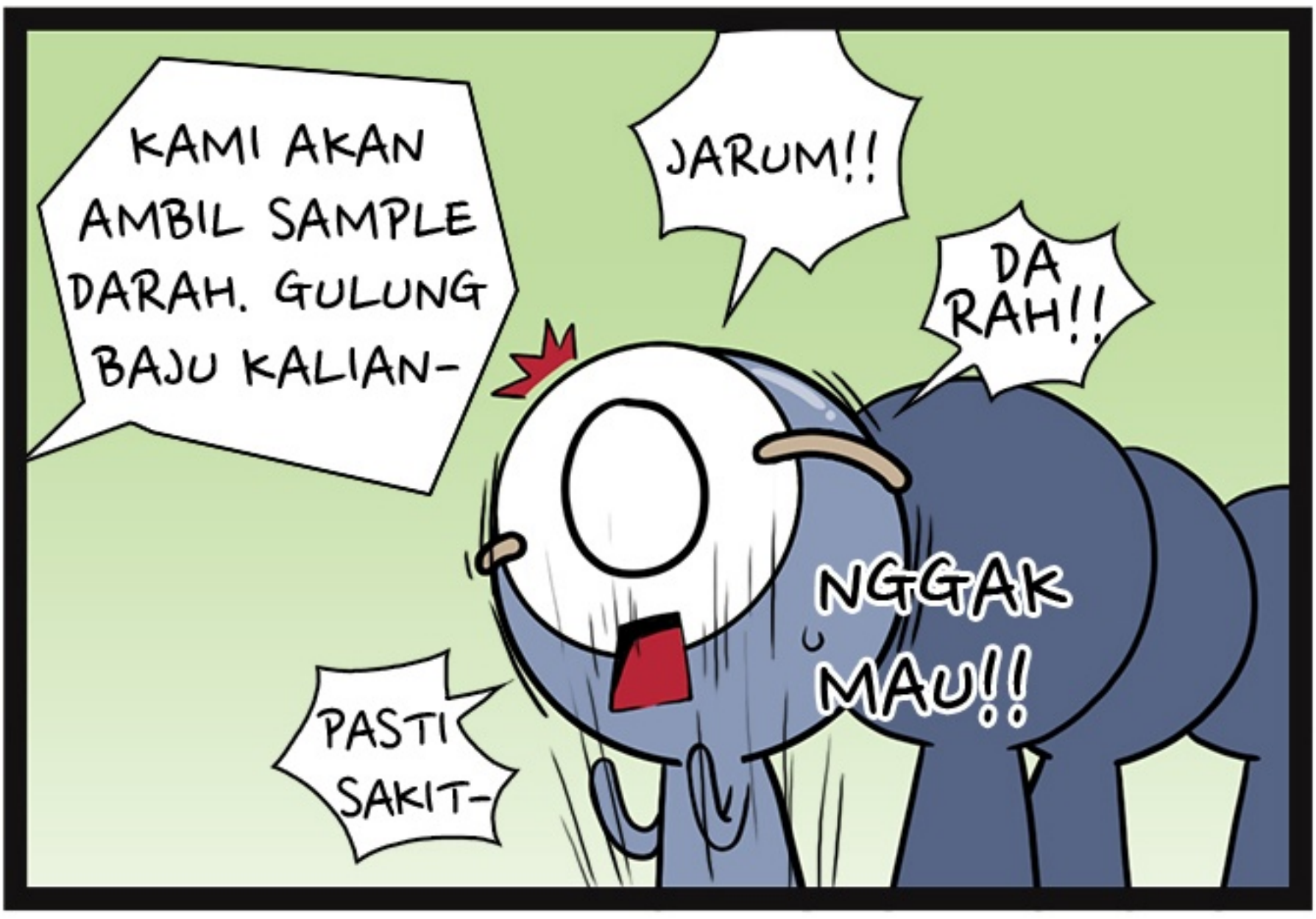

ADUDUD
DUDUDU
DUDUDU
DUDUDU
DUDUD
DUDUD
DUH

BRR-
BRR-

KAYAKNYA SAKIT SEKALI-

BRR BRR

SERAM-

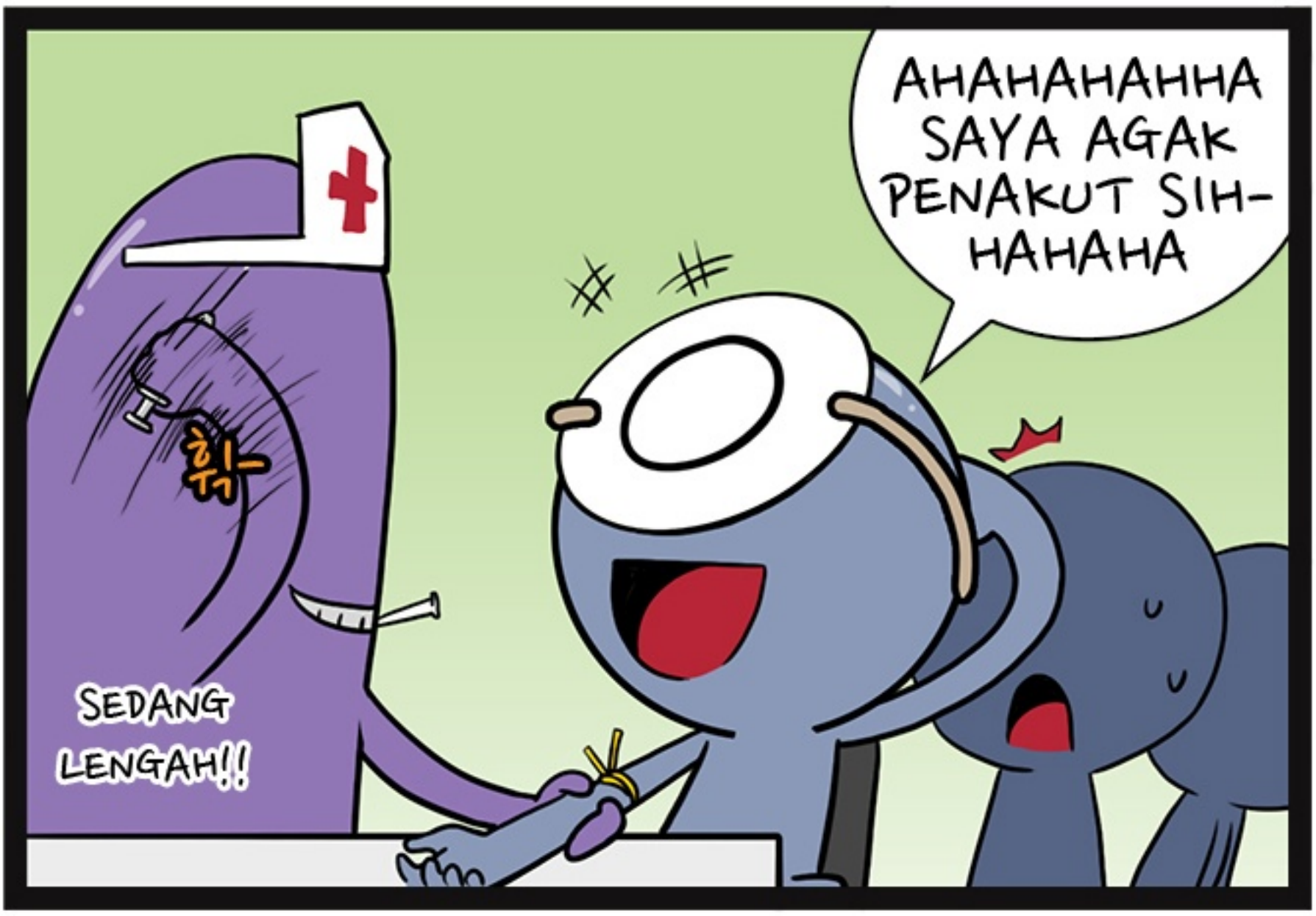

KEESOKAN HARINYA

KAMU MASUKKAN APA SAAT PEME-RIKSAAN AIR SENI-?
KARENA JUMLAHNYA KURANG, SAYA MASUKAN SEDIKIT DETERJEN DAN SABUN.
DI DUNIA INI BUKANNYA SIAPAPUN JUGA TIDAK BERHAK MENGAMBIL SECARA PAKSA AIR SENI ORANG LAIN?
AB
WALAU DIPAKSA JUGA TIDAK KELUAR MAU BAGAIMANA

#02 AYAM GORENG

CERITA OLEH PEMBACA KYEONGHA PARK.

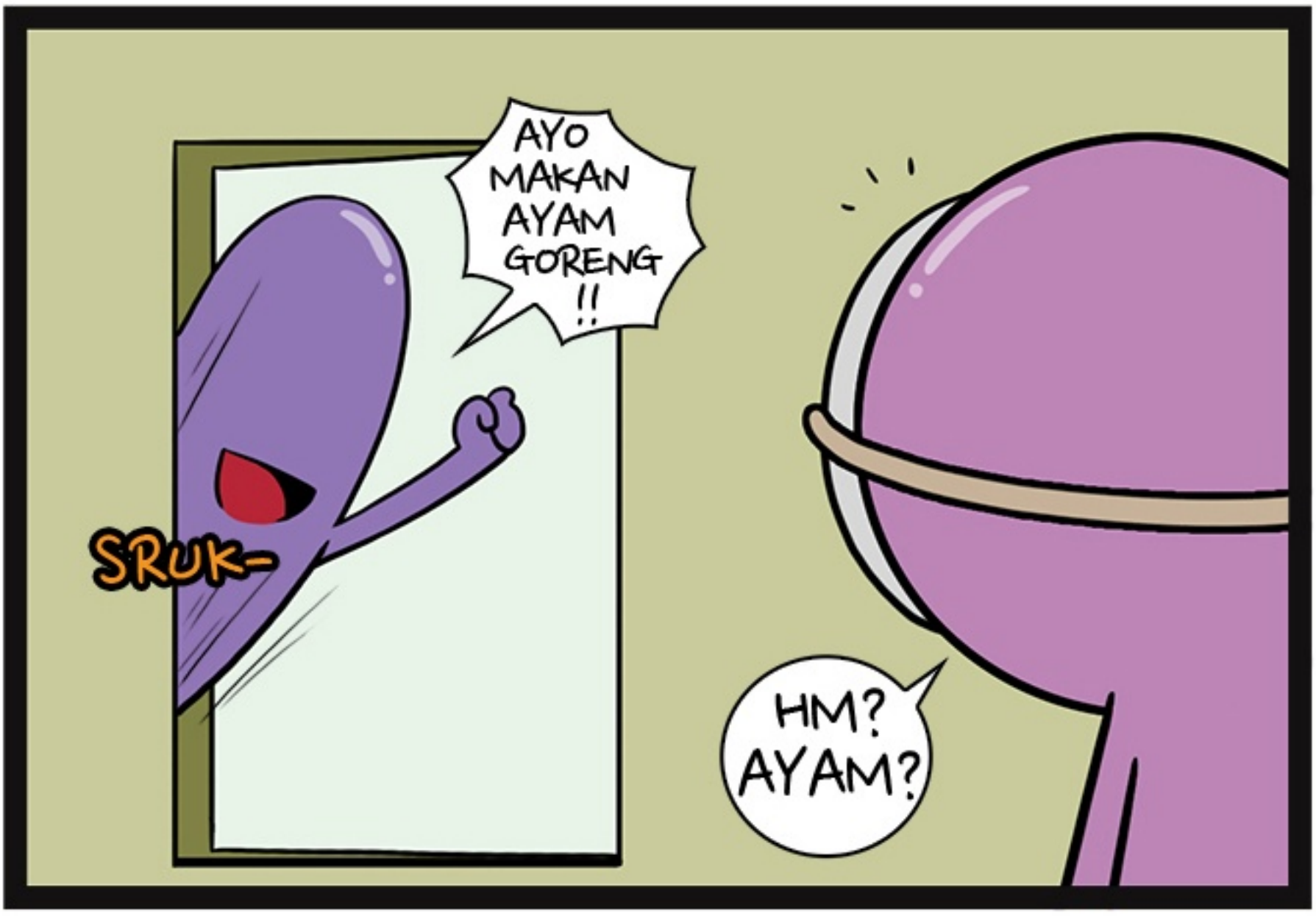

AKU SEDANG DIET, KAU TAHU AYAM GORENG BERAPA BANYAK KALORINYA? JANGAN BECANDA?
A
IYA, YA SUDAH-
CIH!

OKE-
HALO? RESTORAN AYAM? AYAM GORENG SETENGAH BUMBU SETENGAHNYA..
B
DAERAH OKSANG, DI GYEONGSAN, GYEONGBUK..
YESS!!

EM.. GIMANA YA? PADAHAL LAGI DIET
MAKAN NGGAK YA? IYA DEH!! AH, NGGAK, NGGAK..
MAKAN DEH!!
NGGAK USAH MAKAN-

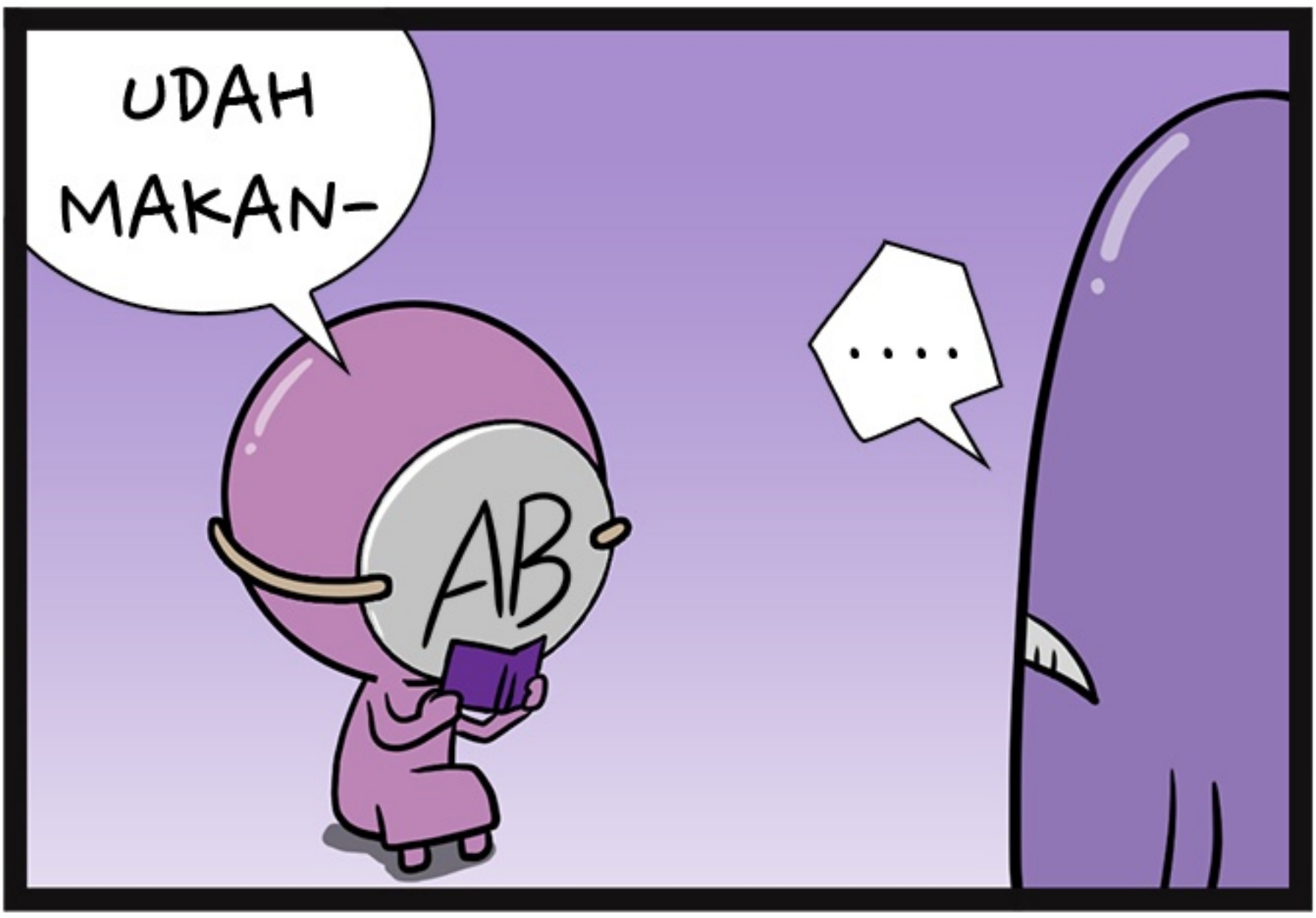

PESAN UNTUK PEMBACA SEKALIAN

TEORI SIFAT BERDASARKAN GOLONGAN DARAH INI BUKAN ATAS DASAR ILMIAH. KAMI HARAP PEMIKIRAN SEDERHANA TENTANG GOLONGAN DARAH (A SIMPLE THINKING ABOUT BLOOD TYPE) INI DAPAT DINIKMATI SEBAGAI HIBURAN SEMATA.

WEB TOON
Baca komik di LINE WEBTOON
untuk mendukung komikusnya!
www.webtoons.com